养成良好卫生习惯
防控新冠肺炎疫情

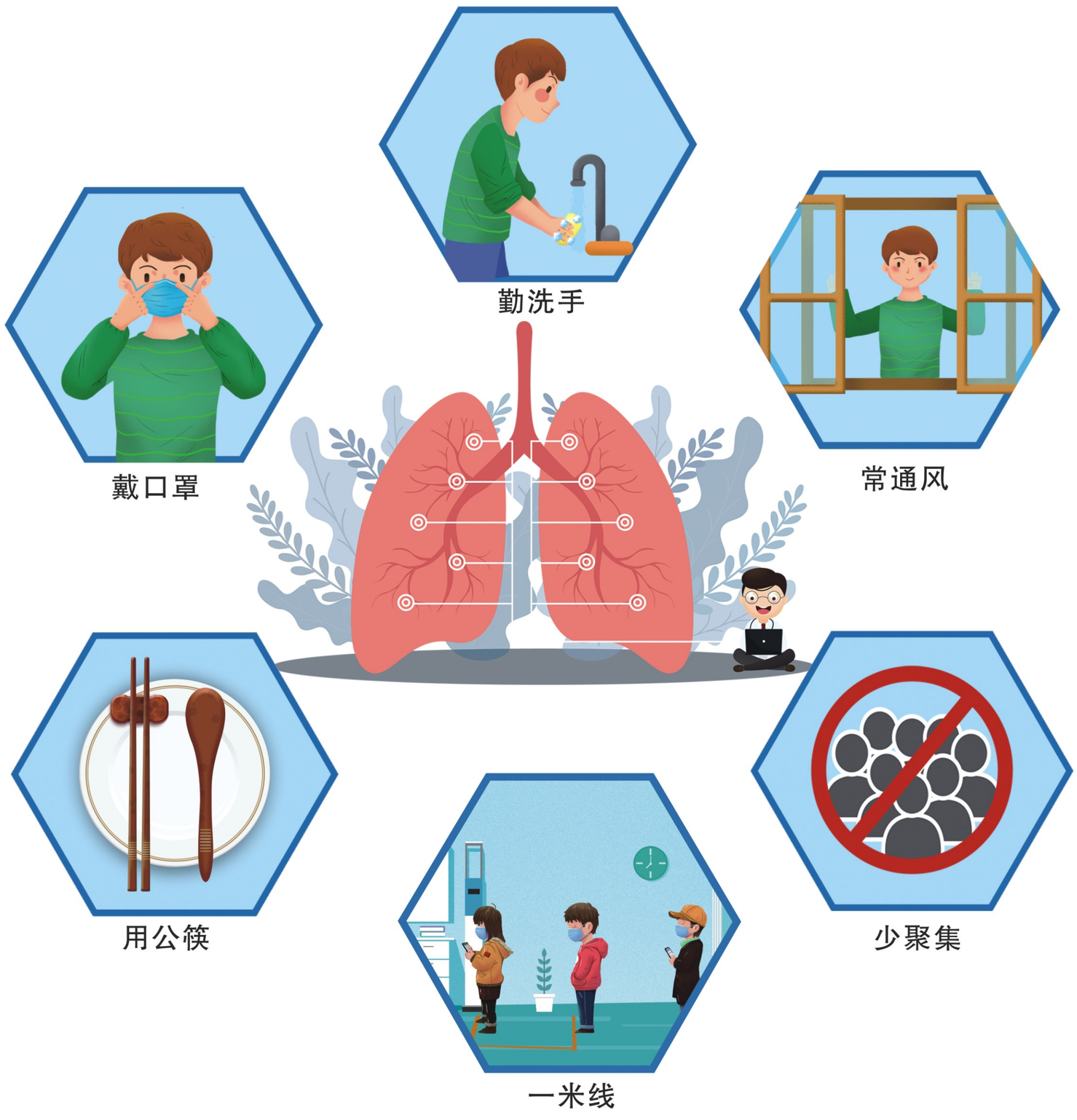

戴口罩、勤洗手、常通风
少聚集、一米线、用公筷
家庭聚餐聚会控制在10人以下
非必要不出岛，尽量就地过年

海口市卫生健康委员会
海口市健康教育所